

## *Procedimiento de instalación de la versión de NEPLAN Demo/Estudiantil*

1. Instale NEPLAN App

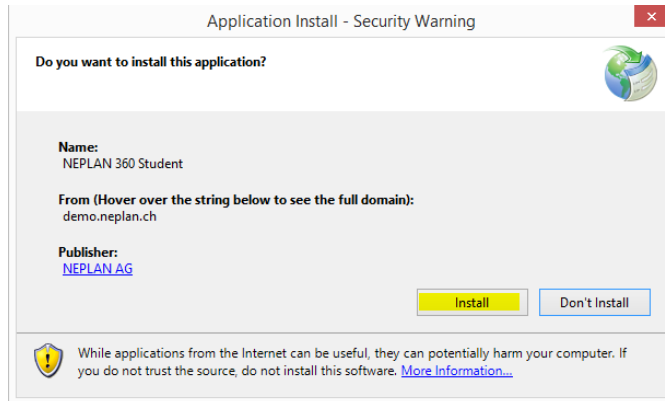

2. El cuadro de diálogo de inicio de sesión aparecerá. Haga clic en "Register" para obtener un usuario y contraseña.

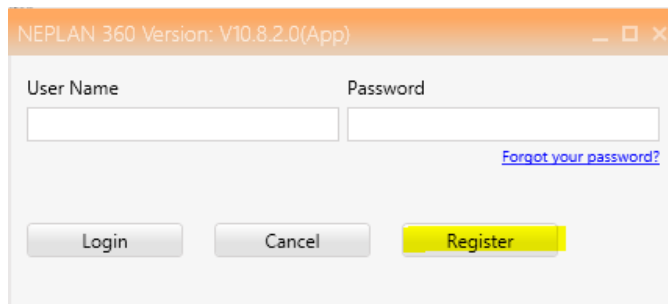

3. Registre sus datos y presione el botón "Register".

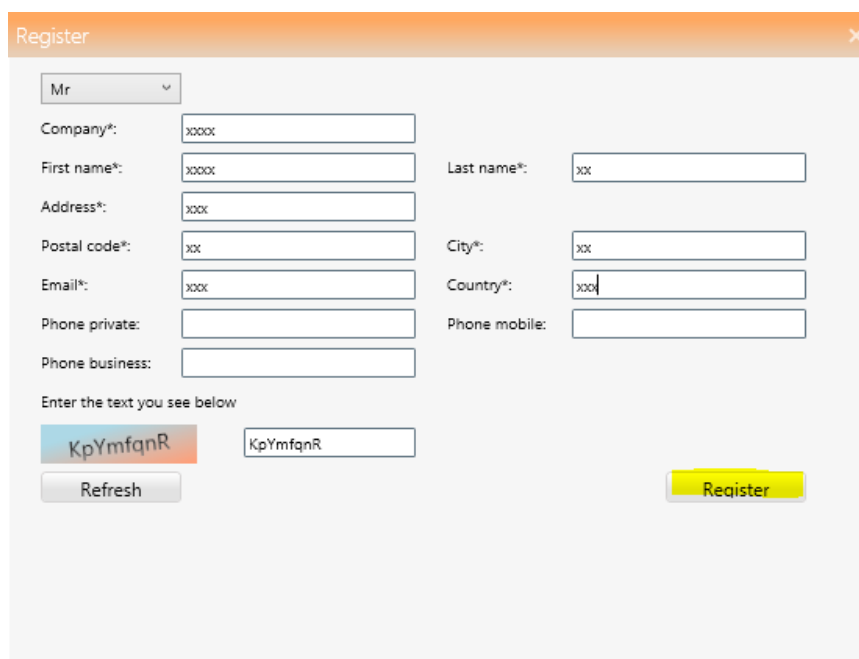

Register

Mr

Company\*: xxxxx

First name\*: xxxxx

Last name\*: xxx

Address\*: xxx

Postal code\*: xx

City\*: xxx

Email\*: xxx

Country\*: xxx

Phone private:

Phone mobile:

Phone business:

Enter the text you see below

KpYmfqnR

KpYmfqnR

Refresh

Register

4. Un correo será enviado a su cuenta de correo electrónico para activar la licencia.

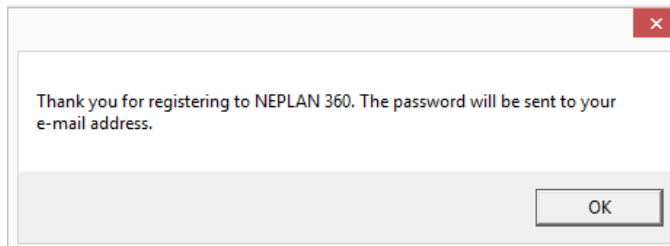

5. Para activar la licencia haga clic sobre el enlace enviado por NEPLAN a su correo electrónico.

Click on the following link to activate your account. This link will expire in 12 hours.

[https://demo.neplan.ch/NEPLAN360\\_Student/Default.aspx?ActivationLink=ANUCUayph8kCapceUfXNPTXqLBF8E4KoDBL7BE5yBfhaR%28Wup2meTG%2BCD55/bBjckjvXzMJokk1sN3MKxuk2g%3D%3D](https://demo.neplan.ch/NEPLAN360_Student/Default.aspx?ActivationLink=ANUCUayph8kCapceUfXNPTXqLBF8E4KoDBL7BE5yBfhaR%28Wup2meTG%2BCD55/bBjckjvXzMJokk1sN3MKxuk2g%3D%3D)

Best regards

Your Neplan360 team

6. Luego de haber ingresado al enlace recibirá un correo electrónico con su usuario y contraseña.

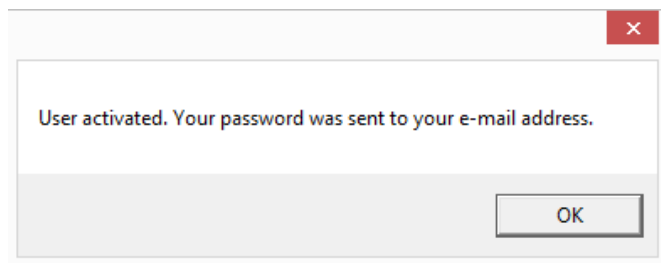

7. El correo electrónico que recibirá será similar al siguiente:

Dear Mr xxxx

Your account has been activated. You can start using Neplan360.

Your user name is: xxxx

Your password is: xxxxxx

To log on please visit: [https://demo.neplan.ch/NEPLAN360\\_Student/Default.aspx](https://demo.neplan.ch/NEPLAN360_Student/Default.aspx)

Best regards

Your Neplan360 team

8. Ingrese su nombre de usuario y contraseña recibidos por correo en el siguiente cuadro de diálogo (el mismo del paso 2):

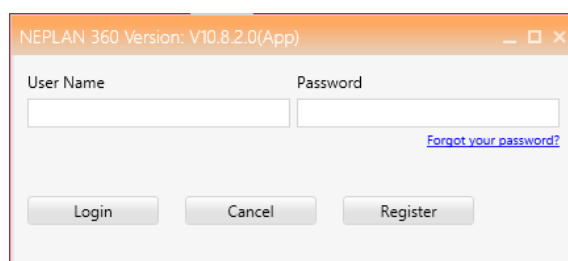

9. Ahora podrá utilizar la versión Demo de NEPLAN (p.ej abrir ejemplos):

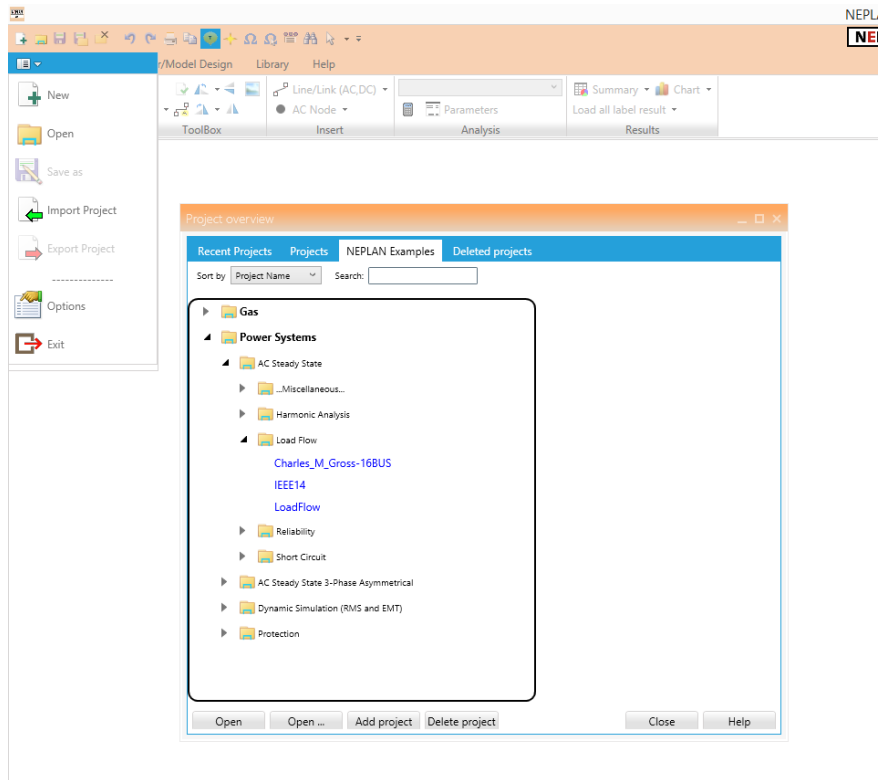

10. Vuelva a abrir NEPLAN haciendo clic en el icono en su escritorio. Esta App fue instalada en su computador en el paso 1.

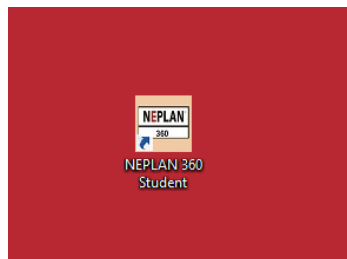

11. También podrá instalar NEPLAN App en otro computador utilizando el siguiente enlace:

[https://demo.neplan.ch/neplan360\\_student/NeplanAppSetup/NeplanApp.application](https://demo.neplan.ch/neplan360_student/NeplanAppSetup/NeplanApp.application)

12. Puede cambiar el idioma de la App de la siguiente manera:

- Seleccione "Options".
- Seleccione el idioma deseado.
- Haga clic en "Change settings"
- Vuelva a abrir NEPLAN

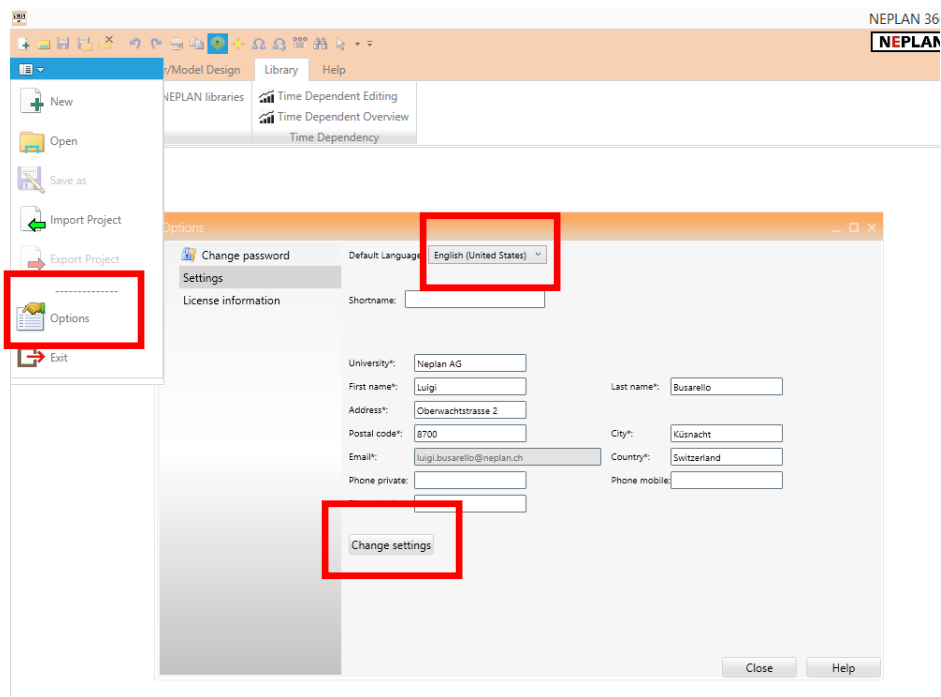

13. Haga clic en "Help" para acceder al Tutorial y Limitaciones de la versión

